

SoMachine V4.1 Lisans Kayıt Kılavuzu



> Nasıl Kayıt Olunur?

1. SLP Hesabı oluşturulması

www.schneider-electric.com/licensing adresine gidiniz ve “Hesap Oluştur” linkini tıklayın. E-posta adresiniz SLP sistemi için ID numaranız olacaktır.

Support - Software Licensing

You are here: Home > Support > Software Licensing > Create Your Account

Create new Schneider Electric Web User Account

- Receive your activation ID by email to get the license
- Benefit later from more support and services

* elements must be filled

Email *

> Ok
> Cancel

> Hesabınızın doğrulanması

3. Eposta adresinizi kontrol edin ve linke tıklayın

From: **src-**
eeurope@schneider-electric.com
To: XXXXXXXXXX
Subject: Schneider Electric user account creation

Thank you for requesting the creation of a Schneider Electric user account. Please click on this [link](#) to complete the account creation.



4. Hesabınızı aktif ettikten sonra:

Your account has been successfully activated

E-mail

Password

> Ok

> Forgot your password?

Şifrenizi değiştirmek isterseniz “**şifremi unuttum**” linkine tıklayınız.

E-postanız ile hesap ID Numaranız aynıdır.

2. Zorunlu alanları doldurun

Create new Schneider Electric Web User Account

- Receive your Activation ID by email to get the license
- Benefit later from more support and services

* elements must be filled

First Name *

Last Name *

Last Name 2

Company Name *

City *

Country *

Office Phone

Fax

Email *

mr.customer@gmx.de

Password *

Confirm password *

Mobile Phone

Professional Address *

Zip Code *

State

Image code

> Ok
> Cancel

> Yazılım Lisans Portalı Nedir ? (SLP)

Yazılım lisans portalı (SLP), cloud/bulut tabanlı Schneider Electric sistemidir. SLP ile yazılım lisanslarınıza web üzerinden erişmenizi sağlayan portaldır. SLP sistemi ile lisans yönetimini gerçekleştirebilirsiniz.

> Neden Kayıt Olmalıyım?

SoMachine V4.1 yazılımını kayıt etmeniz için SLP hesabına sahip olmanız gerekmektedir. Aşağıda kayıt ve onay için gerekli bilgileri bulabilirsiniz.

> Kayıt süreci



> SoMachine yazılımı üzerinden kayıt

5. Sistem ayar penceresini açın

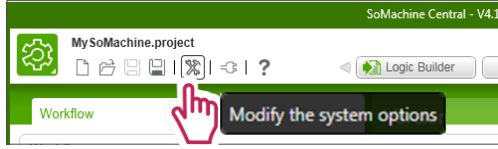

6. Kayıt Sihirbazını açın

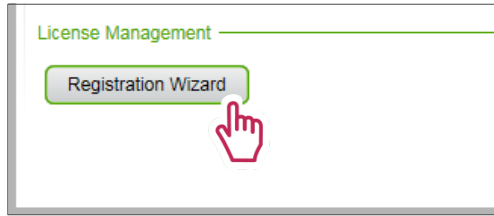

7. Kayıt işlemini başlatın

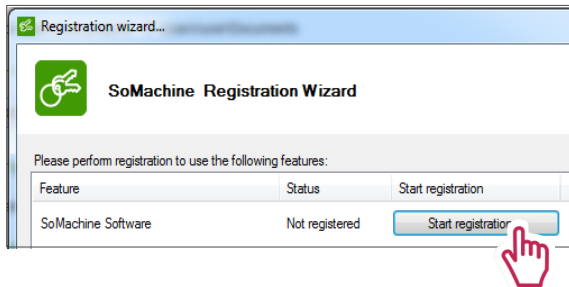

8. Kayıt etme yönteminizi seçin

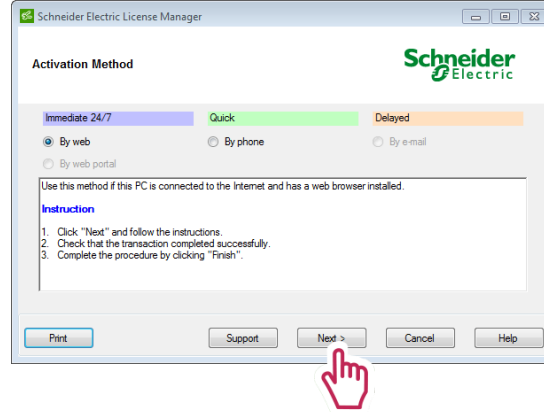

9. Göstergeleri izleyin



Web üzerinden aktivasyon: SLP hesabınızı oluşturmak için kullandığınız eposta adresinizi girin. Somachine4.1 aktifleştire butonuna tıklayın.



Telefon üzerinden aktivasyon: Lisans kayıt merkezini arayın. Operatörün istediği bilgileri verdikten sonra size verilen "kısa kodu" girin ve aktifleştire butonuna tıklayın.

10. Yazılımınız kaydedildi!

Kayıtlı yazılımınızı **Lisans Yöneticisi** üzerinden görüntüleyebilirsiniz. (Lisans yöneticisi Somachine4.1 ile otomatik olarak kurulur)

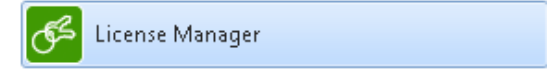

Hepsi bu!



Software Registration Centers

Europe | English, German | 8:00 - 18:00 (CET*)

☎ +420 281 088 696 📠 +420 281 088 697

✉ src-eeurope@schneider-electric.com

North and Central America | English | 8:00 - 18:00 (EST*)

☎ +1 888 266 8705 (from US and Canada) 📠 +1-978-975-9479

☎ +1 978 975 9755 (from other countries)

✉ src-americas@schneider-electric.com

South America | English | 8:00 - 18:00 (CET*)

☎ +420 281 088 696 📠 +420 281 088 697

✉ src-southamerica@schneider-electric.com

Asia and Pacific | English | 8:00 - 18:00 (AEST*)

☎ +61 2 9125 8531 📠 +61 2 9888 3841

✉ src.asiapacific@schneider-electric.com

France | French | 8:00 - 18:00 (CET*)

☎ 0825 012 999 (national) 📠 +33 173 024 722

☎ +33 492 088 268 (international)

✉ global-src-france@schneider-electric.com

Italy | Italian | 8:00 - 18:00 (CET*)

☎ +39 011 407 3333 📠 +39 011 22 81 340

✉ it-registrazione-software@schneider-electric.com